

PLAN D'AFFECTATION DES ZONES

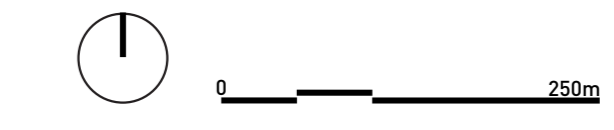

ECHELLE 1:5000

ETAT JUILLET 2014
 APRES APPROBATION

Remarque : ce plan constitue un document de référence sans valeur légale. Seuls les originaux du plan d'affectation des zones et de ses modifications, déposés à la commune de Marly, ont valeur légale.

Juillet 2014
 140730-PAN_urban_2009q01-140730

urbaplan

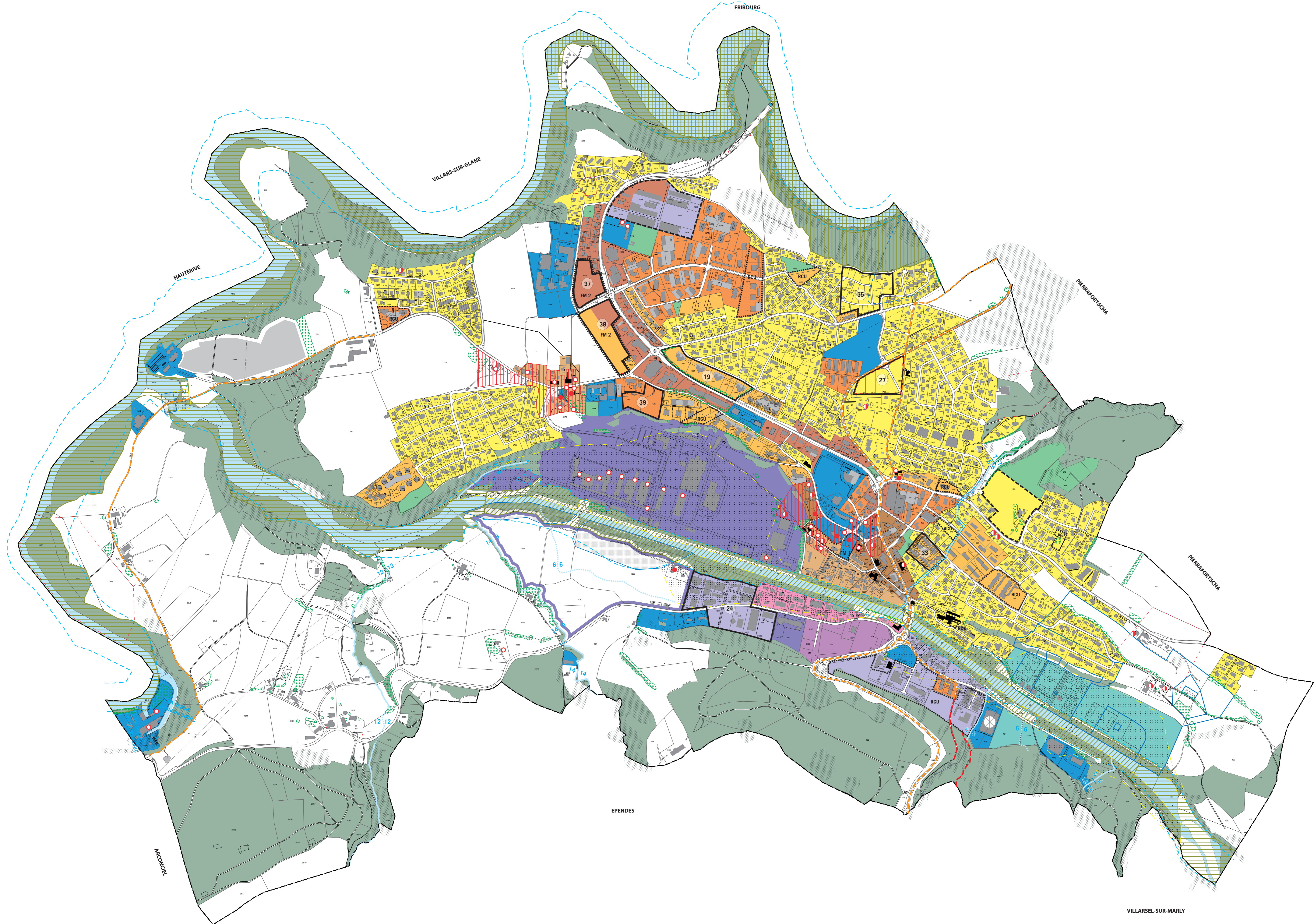

- | | | |
|------------------------------------|---|-------|
| | ZONES A BATIR | |
| | zone de village A | ZV-A |
| | zone de village B | ZV-B |
| | zone urbaine | URB |
| | zone résidentielle à faible densité | RFD |
| | zone résidentielle à moyenne densité 1 | RMD 1 |
| | zone résidentielle à moyenne densité 2 | RMD 2 |
| | zone mixte | MIX |
| | zone d'activités 1 / deuxième étape | ACT 1 |
| | zone d'activités 2 | ACT 2 |
| | zone d'activités 3 | ACT 3 |
| | zone d'intérêt général 1 | ZIG 1 |
| | zone d'intérêt général 2 | ZIG 2 |
| | zone verte | ZV |
| AUTRES ZONES | | |
| | zone agricole | ZA |
| | zone d'extraction des matériaux | ZEM |
| MESURES PARTICULIERES | | |
| | site construit protégé | |
| | PAD approuvé | |
| | PAD obligatoire | |
| | prescriptions particulières (selon RCU ou fiche de mesure) | |
| | patrimoine (objet soumis à l'OPAM): restrictions pour les zones ACT-2, ZIG-1 et ZIG-2 | |
| MESURES DE PROTECTION | | |
| | zone de protection de la Gérine et de la Sarine: | ZPGS |
| | zone alluviale d'importance nationale | |
| | zone de protection du Lac de Péroilles | |
| | Rives de la Gérine | |
| | pénitentes archéologiques | |
| | chemin historique: catégorie 1 / catégorie 3 | |
| | bien culturel: catégorie 1 / catégorie 2 / catégorie 3 / autres (croix, fontaine) | |
| | bâtiment non soumis à l'indice | |
| | végétation protégée | |
| espace nécessaire aux cours d'eau: | | |
| | cours d'eau à ciel ouvert / sous tuyau (tracé approximatif) | |
| | espace nécessaire par tronçon: depuis l'axe / espace particulier modulé | |
| | coulis inconstructible (4m depuis l'axe) | |
| zones de dangers naturels: | | |
| | danger moyen (crues) | |
| | danger faible (crues) | |
| | danger résiduel (crues) | |
| | danger indicatif (crues, terrains instables) | |
| INFORMATIONS INDICATIVES | | |
| | forêt / surface boisée | |
| | zone de protection des eaux legalisée / provisoire | |

179800 179900 180000 180100 180200 180300 180400 180500 180600 180700 180800 180900 181000 181100 181200 181300 181400 181500 181600 181700 181800 181900 182000